



ALPENROCK

SCHLADMING

Preise Sommer 2019

Mietpreise pro Appartement und Nacht inkl. MwSt. Alle Preise in Euro inkl. Strom, Wasser, Heizung		13.10.-30.11.	31.08.-13.10.	29.05.-13.07. 24.08.-31.08.	13.07.-24.08.
Appartement Rock me 45-56 m ² für 2-4 Personen 1 Schlafzimmer, 1 Bad	Preis pro Nacht bis 2 Personen	70,00	90,00	110,00	130,00
	Preis pro Woche bis 2 Personen	490,00	630,00	770,00	910,00

Aufschlag für jede weitere Person € 15,00 pro Nacht und Person

Appartement Rock circus 59-67 m ² für 4-6 Personen 2 Schlafzimmer (1 DB/1 SB), 1 Bad	Preis pro Nacht bis 4 Personen	90,00	110,00	130,00	150,00
	Preis pro Woche bis 4 Personen	630,00	770,00	910,00	1050,00

Aufschlag für jede weitere Person € 15,00 pro Nacht und Person**Aufpreis** für Appartement 1.5 mit **Dachterrasse** € 10,00 pro Nacht und Appartement

Appartement Rock well 88-99 m ² für 4-6 Personen, 2 Schlafzimmer 1 Bad / Sauna, Dachterrasse	Preis pro Nacht bis 4 Personen	140,00	160,00	180,00	210,00
	Preis pro Woche bis 4 Personen	980,00	1120,00	1260,00	1470,00

Aufschlag für jede weitere Person € 15,00 pro Nacht und Person

Appartement Rock on 102-120 m ² für 6-8 Personen 3 Schlafzimmer, 2 Badezimmer / Sauna	Preis pro Nacht bis 6 Personen	190,00	210,00	230,00	260,00
	Preis pro Woche bis 6 Personen	1330,00	1470,00	1610,00	1820,00

Aufschlag für jede weitere Person € 15,00 pro Nacht und Person**Aufpreis** für Appartement **Rock on XL** € 10,00 pro Nacht und Appartement

Inklusivleistungen

Wellnessbereich Alpenrock Ein echtes Highlight bildet der 430 m ² große Wellnessbereich. Hier erwarten Sie Annehmlichkeiten wie Finnische Sauna, Dampfsauna, Massage (nach V.Einbarung), Duschkmöglichkeiten sowie ein Ruheraum mit Zugang ins Freie.	Schladming Dachstein Card (gültig 29. Mai – 13. Oktober 2019) Mit über 100 kostenlosen Leistungen und zahlreichen Bonusleistungen erwartet Sie ein unvergesslicher Urlaub! Inkl. Preunegg Jet, Schladminger Tauernseilbahn, Dachstein Gletscherbahn, freier Eintritt Freizeitsee Pichl, Erlebnisbad Schladming uvm.
--	--

+20% Preiserhöhung auf den Listenpreis

von 23.08 bis 25.08 | Gabalier Konzert im Planai Stadium

ANREISE: 16:00**ABREISE: 10:00****Stornobedingungen**

Mehr als 3 Monate vor Reiseantritt fallen keine Stornogebühren an. Bei Stornierung bis 30 Tage vor Reiseantritt fallen 30 %, bis 7 Tage vor Anreise 70 %, bei 6 Tage bis 1 Tag vor Reiseantritt 90% und bei Storno am Ankunftstag sowie No Show 100 % an Stornogebühren an. Wir empfehlen den Abschluss einer Reiserücktrittsversicherung!

Bankverbindung

Sparkasse Kitzbühel

IBAN: AT92 2050 5000 0031 3825

BIC: SPKIAT2K

Änderungen, Satz- & Druckfehler vorbehalten!



ALPENROCK

SCHLADMING

Preise Sommer 2019

Informationen	Nebenkosten (zahlbar vor Ort)
<p>13.07.-24.08.2019 3 Nächte Mindestaufenthalt mit täglicher An- und Abreise</p> <p>In den übrigen Perioden ist eine tägliche An- und Abreise mit einem Mindestaufenthalt von 2 Nächten möglich.</p> <p>10% Frühbucherbonus bei Buchung bis 31.03.2019</p> <p>7=6 ... wir schenken Ihnen einen Urlaubstag bei Anreise 29.05.-06.07.2019 & 24.08.-23.11.2019</p> <p>4=3 ... wir schenken Ihnen einen Urlaubstag bei Anreise Sonntag 29.05.-07.07.2019 & 25.08.-24.11.2019</p>	<p>Endreinigung (einmalig verpflichtend): Appartement Rock me € 90,00 Appartement Rock circus € 100,00 Appartement Rock well & Appartement Rock on € 145,00</p> <p>Nächtigungsabgabe: € 1,50 pro Person/Nacht (ab dem 15. Lebensjahr)</p> <p>Wäscheset (Bettwäsche, 1 Handtuch & 2 Duschtücher - verpflichtend): € 13,00 pro Person und Set</p> <p>Gitterbett (inkl. Bettwäsche-Set): € 15,00 pro Bett und Aufenthalt</p> <p>Kaution € 350,00 pro Appartement</p>

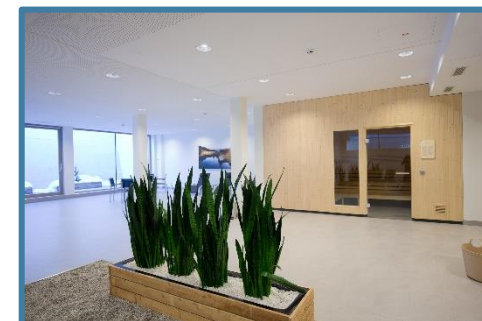
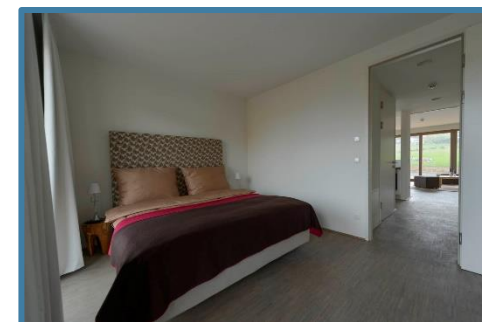

ANREISE: 16:00

ABREISE: 10:00

Stornobedingungen

Mehr als 3 Monate vor Reiseantritt fallen keine Stornogebühren an. Bei Stornierung bis 30 Tage vor Reiseantritt fallen 30 %, bis 7 Tage vor Anreise 70 %, bei 6 Tage bis 1 Tag vor Reiseantritt 90% und bei Storno am Ankunftstag sowie No Show 100 % an Stornogebühren an. Wir empfehlen den Abschluss einer Reiserücktrittsversicherung!

Bankverbindung

Sparkasse Kitzbühel

IBAN: AT92 2050 5000 0031 3825

BIC: SPKIAT2K

Änderungen, Satz- & Druckfehler vorbehalten!